LEGENDA:

	ZONE DI INTERVENTO A PRIORITA' ALTA
	ZONE DI INTERVENTO A PRIORITA' MEDIA
	ZONE DI INTERVENTO A PRIORITA' BASSA
	ZONE DI INTERVENTO A PRIORITA' BASSA NON INCLUSE NELLA PRESENTE FASE

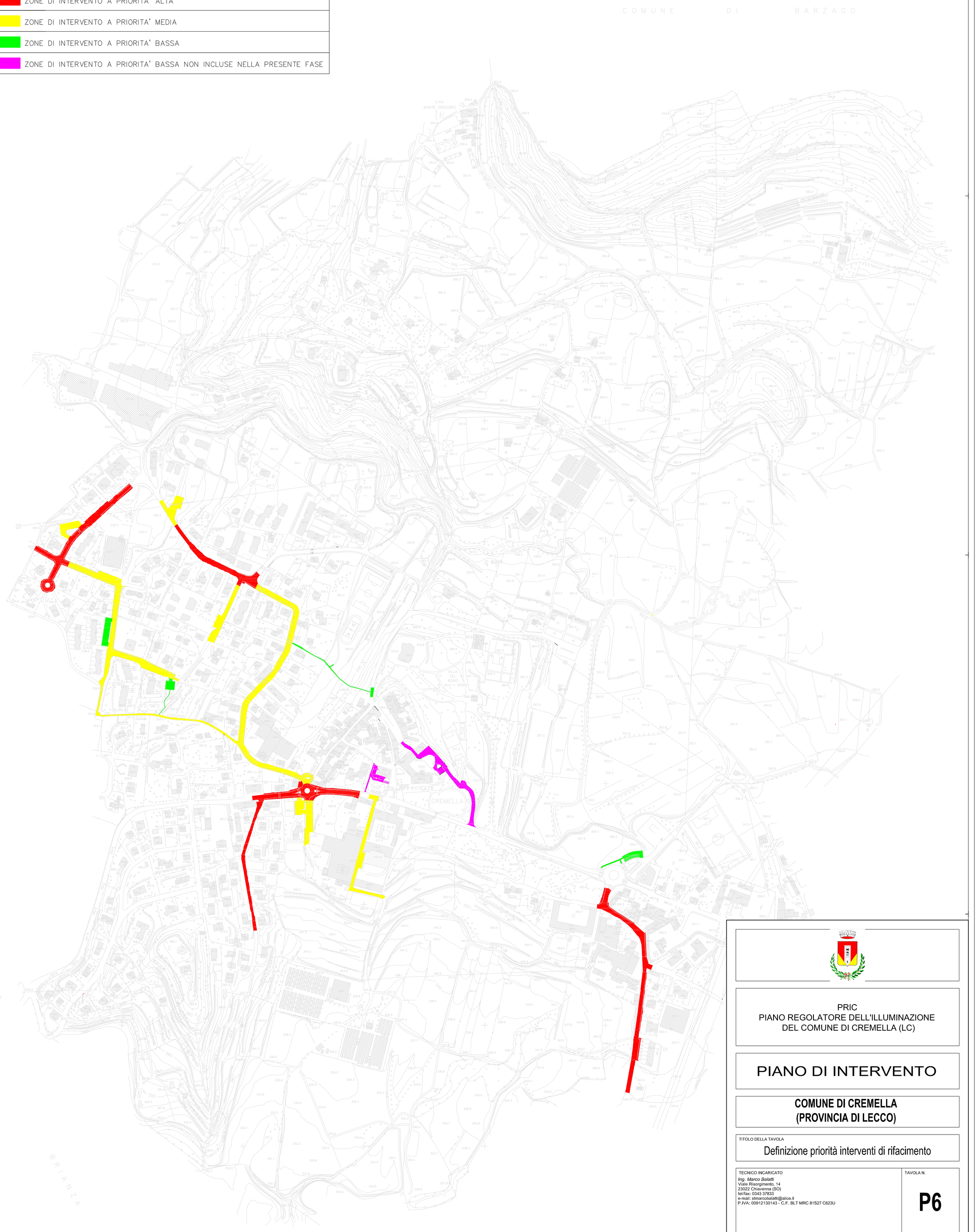

PRIC
PIANO REGOLATORE DELL'ILLUMINAZIONE
DEL COMUNE DI CREMELLA (LC)

PIANO DI INTERVENTO

COMUNE DI CREMELLA
(PROVINCIA DI LECCO)

TITOLO DELLA TAVOLA

Definizione priorità interventi di rifacimento

TECNICO INCARICATO
Ing. Marco Balatti
Viale Risorgimento, 14
23022 Chiavenna (SO)
tel/fax: 0343 37833
e-mail: stmarcobalatti@alice.it
P.IVA: 00912130143 - C.F. BLT MRC 81S27 C623U

TAVOLA N.

P6

RESPONSABILE DEL PROCEDIMENTO	DATA	SCALA
Geom. Flavio Silvano Perego	novembre 2013	1:2000